PRACOVNÍ MÍSTO

- délka záboru max. 1140 m
- frézování stávajícího povrchu
- pokládka nových asfaltových vrstev
- doprava řízena třícestným SSZ
- v pracovní době budou vozidla zastavována proškolenými osobami s vysílačkami

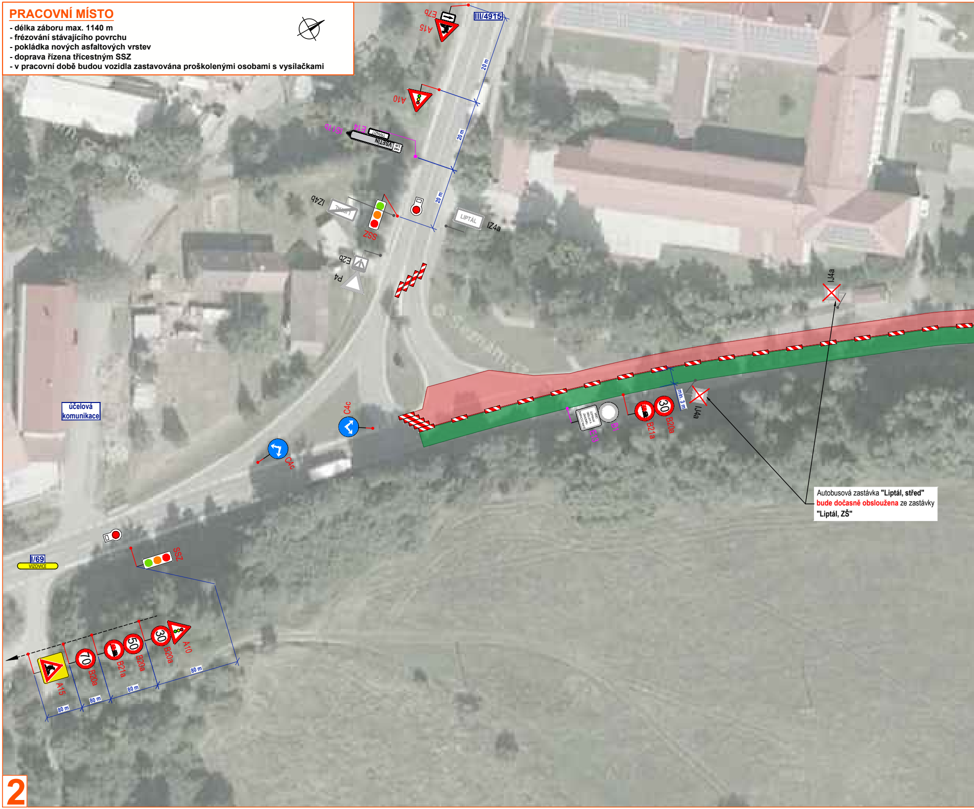

E7b
A15
III/4915
20 m
A10
20 m
IS11b
E14
20 m
IZ4b
SSZ
LIPTÁL
IZ4a
E2b
P4
IJ4a
C4c
C4c
min. 3 m
E13
B1
B21a
B20a
IJ4a
účelová komunikace
I/69
VIZOVICE
SSZ
A15
70
B20a
B21a
50
B20a
30
B20a
A10
80 m
80 m
80 m
80 m

Autobusová zastávka **"Liptál, střed"** **bude dočasně obsloužena** ze zastávky **"Liptál, ZŠ"**

2

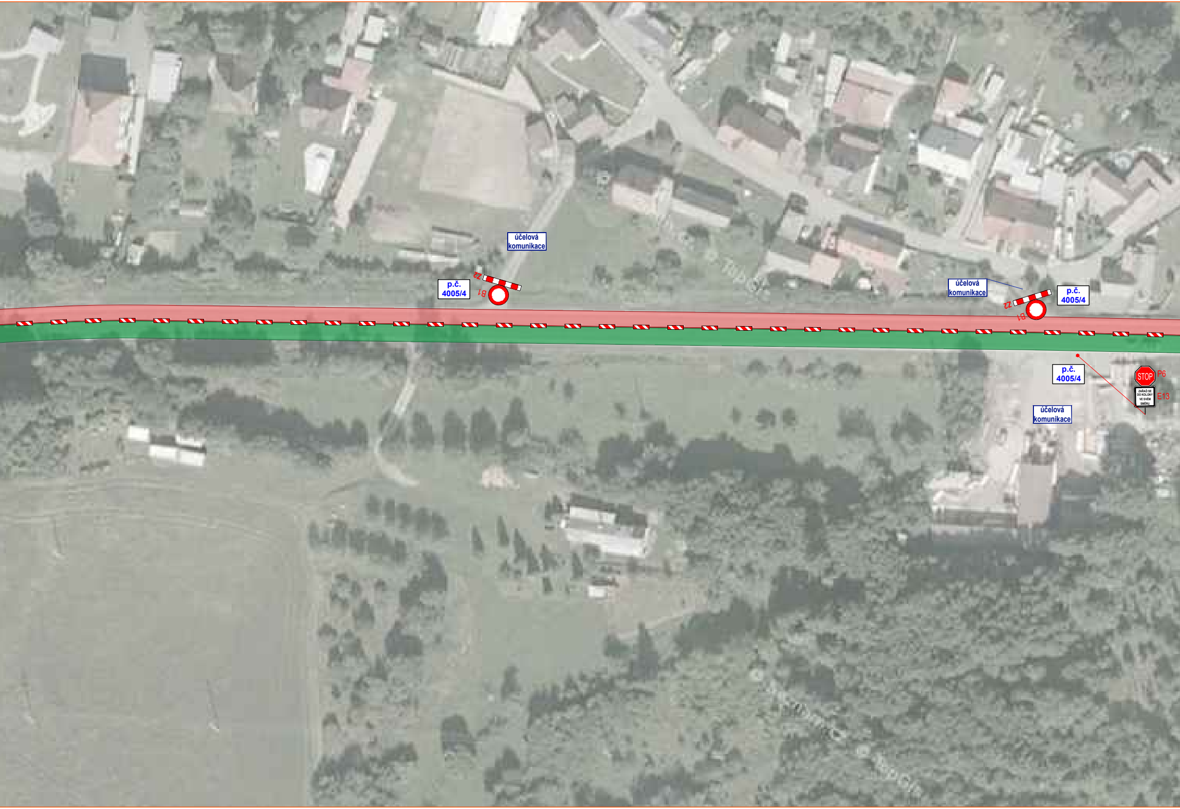
účelová komunikace
p.č. 4005/4
Z2
B1
účelová komunikace
p.č. 4005/4
Z2
B1
p.č. 4005/4
STOP
P6
ZAŘAĎ SE DO KOLONY VE SVÉM SMĚRU
E13
účelová komunikace

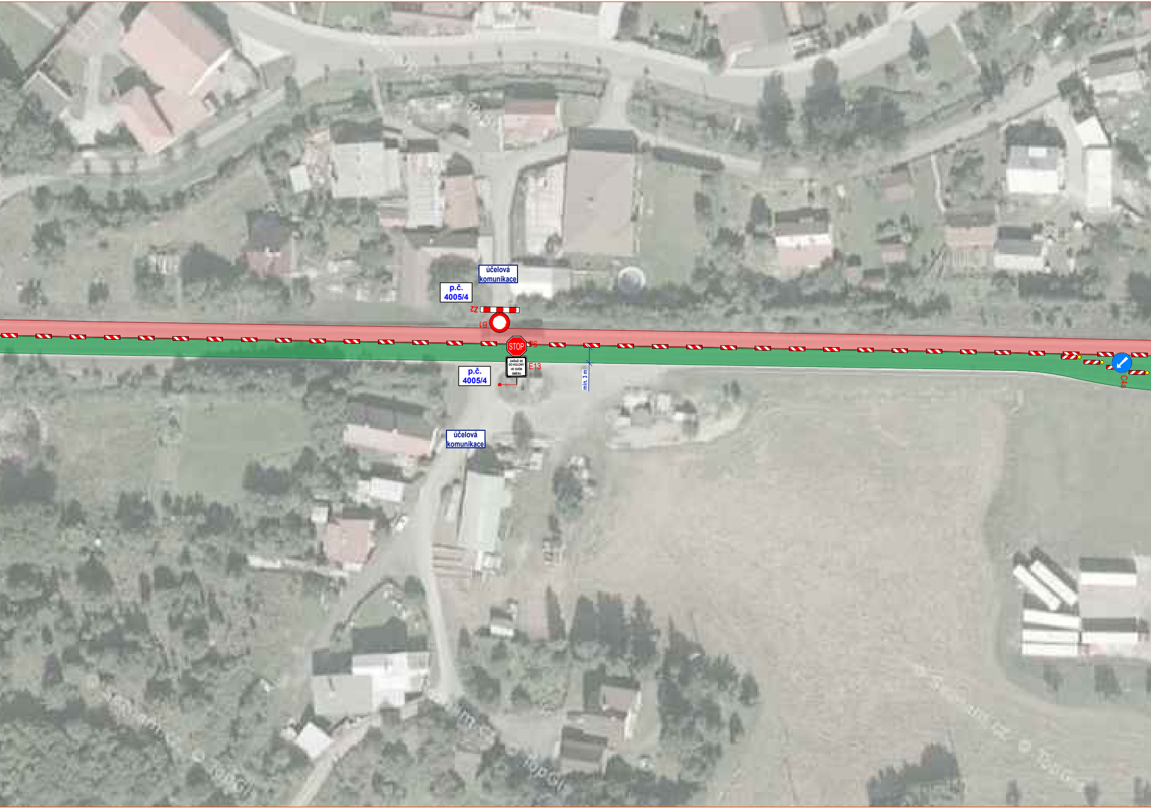
účelová komunikace
p.č. 4005/4
Z2
B1
STOP
P6
ZAŘAĎ SE DO KOLONY VE SVÉM SMĚRU
E13
p.č. 4005/4
min. 3 m
účelová komunikace
C4a

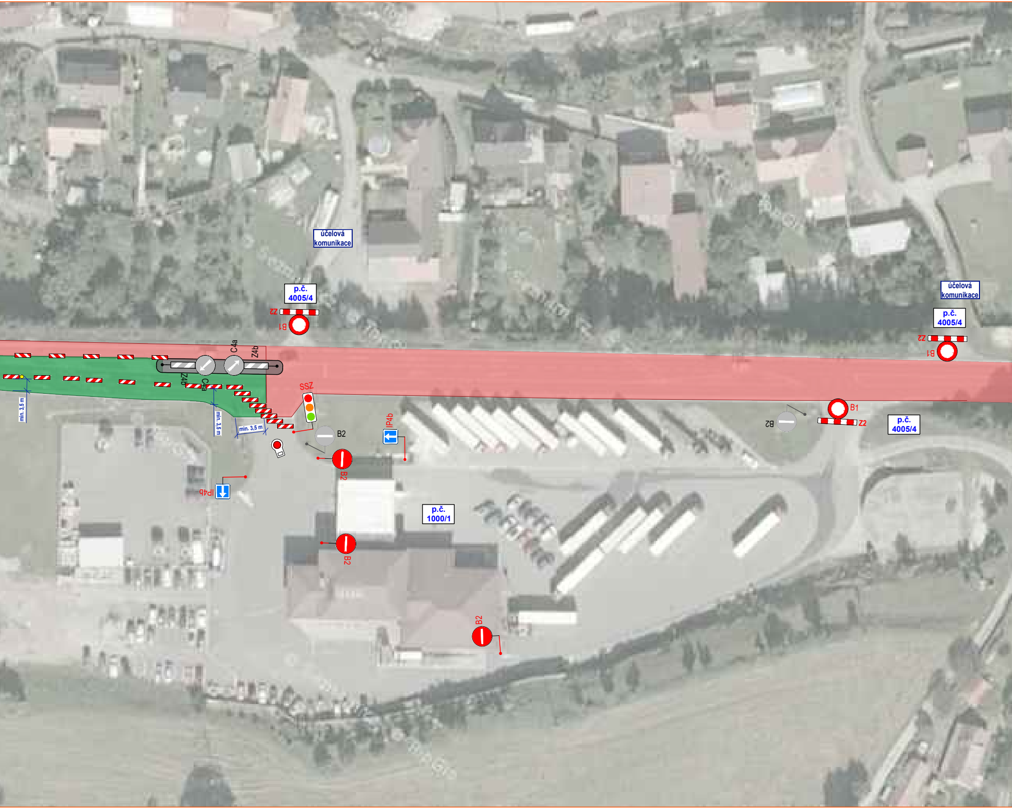
účelová komunikace
p.č. 4005/4
Z2
B1
C4a
Z4b
Z4b
C4a
min. 3,5 m
min. 3,5 m
min. 3,5 m
SSZ
B2
IP4b
B2
IP4b
p.č. 1000/1
B2
B2
účelová komunikace
p.č. 4005/4
Z2
B1
B1
Z2
B2
p.č. 4005/4

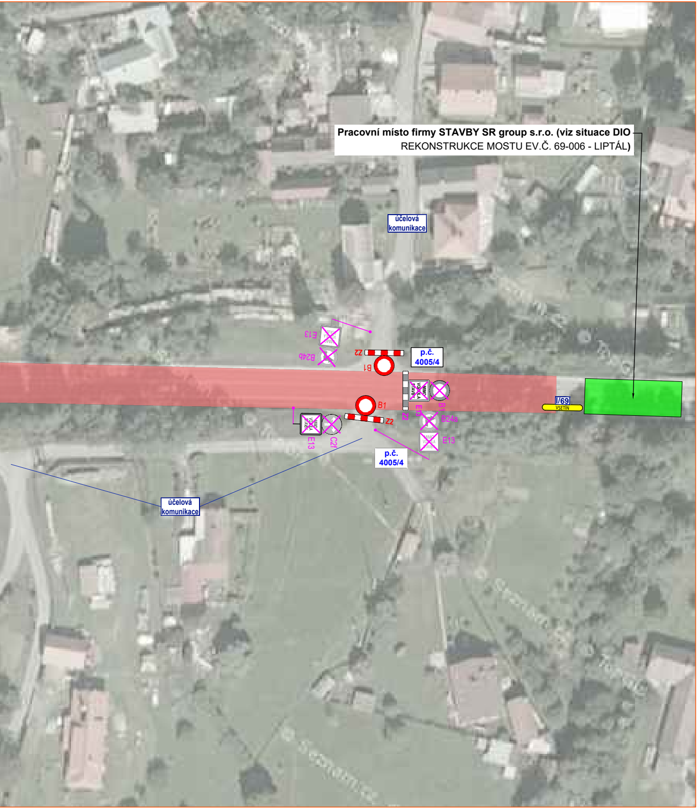
Pracovní místo firmy STAVBY SR group s.r.o. (viz situace DIO
REKONSTRUKCE MOSTU EV.Č. 69-006 - LIPTÁL)
účelová komunikace
E13
B24b
Z2
B1
p.č. 4005/4
MIMO VOZIDLA STAVBY
B1
E13
Z2
B1
Z2
B24a
E13
E13
C2f
p.č. 4005/4
I/69
VSETÍN
účelová komunikace

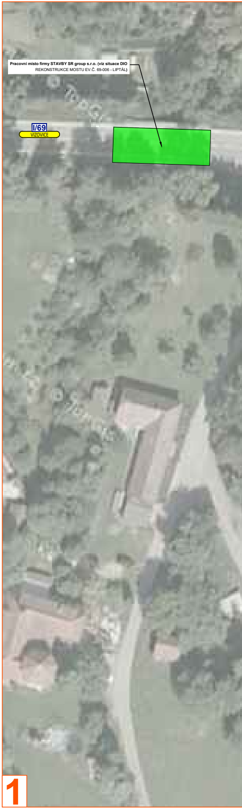
Pracovní místo firmy STAVBY SR group s.r.o. (viz situace DIO
REKONSTRUKCE MOSTU EV.Č. 69-006 - LIPTÁL)
I/69
VIZOVICE
1

PRACOVNÍ MÍSTO

- délka pracovního místa max. 675 m
- frézování stávajícího povrchu
- pokládka nových asfaltových vrstev
- do doby recyklace bude v dodatkové tabulce E13 text "MIMO VOZIDEL S POVOLENÍM STAVBY"
- při pokládce bude dodatková tabulka E13 změněna "MIMO VOZIDEL STAVBY"

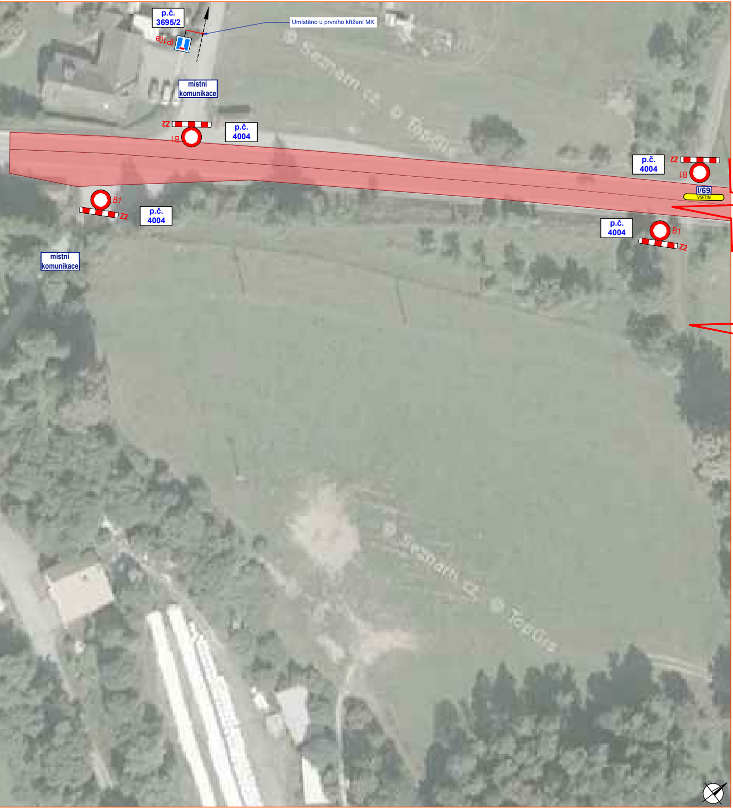
p.č.
3695/2
Umístěno u prvního křížení MK
IP10a
místní komunikace
Z2
B1
p.č.
4004
B1
Z2
p.č.
4004
místní komunikace
p.č.
4004
Z2
B1
I/69
VSETÍN
p.č.
4004
B1
Z2
© Seznam.cz © TopGis
© Seznam.cz © TopGis

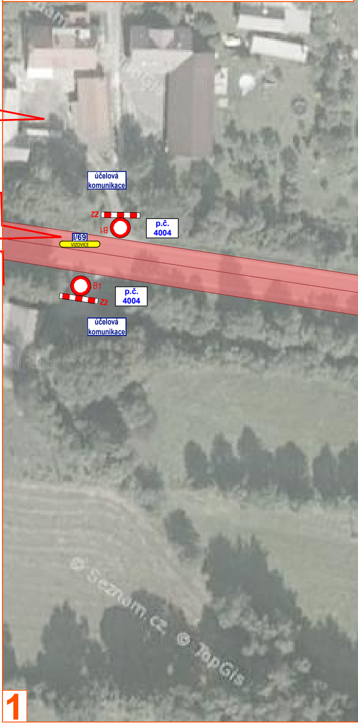
účelová komunikace
Z2
B1
p.č.
4004
I/69
VIZOVICE
B1
Z2
p.č.
4004
účelová komunikace
© Seznam.cz © TopGis

1

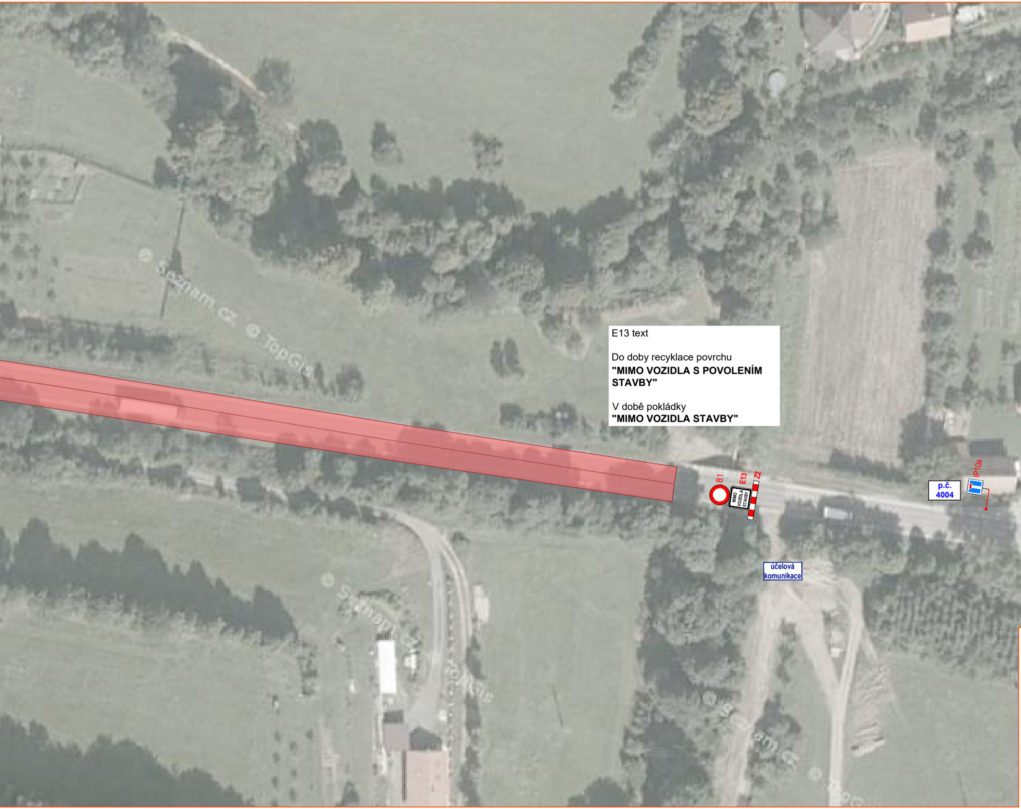

E13 text

Do doby recyklace povrchu
"MIMO VOZIDLA S POVOLENÍM STAVBY"

V době pokládky
"MIMO VOZIDLA STAVBY"

B1
E13
Z2
MIMO VOZIDLA STAVBY
IP10a
p.č. 4004
účelová komunikace
Seznam.cz © TopGis

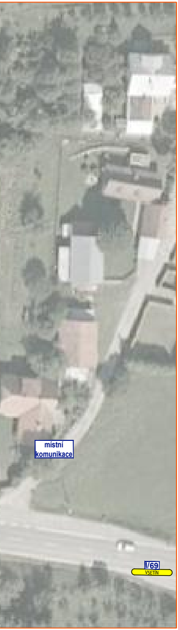
místní komunikace
I/69
VSETÍN

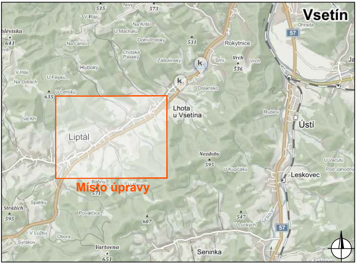
Vsetín
Rokytnice
Lhota u Vsetína
Liptál
Ústí
Leskovec
Seninka
Místo úpravy
57
571
595
607
651

DETAIL MÍSTA ÚPRAVY

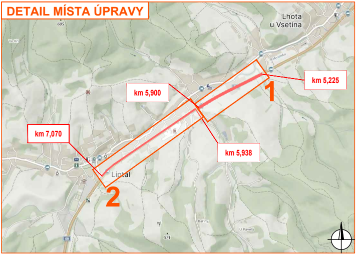
Lhota u Vsetína
km 5,225
km 5,900
km 5,938
km 7,070
1
2
Liptál
605
571
69

Legenda:

- 🟥 - pracovní místo
- ◆ P2 - navržené přechodné svislé dopravní značení
- ◇ P2 - stávající svislé dopravní značení
- ☒ P2 - zrušené/přesunuté stávající svislé dopravní značení
- ◇ P2 - již stanovené přechodné dopravní značení
- ☒ P2 - již stanovené zrušené stávající dopravní značení
- ● - proškolená osoba zastavující vozidla

Souhlasíme s přechodnou úpravou, uzavírkou a zvláštním užíváním pozemní komunikace. V souladu s ustanovením § 36 odst. 3 zák. č. 500/2004 Sb. Správního řádu se vzdáváme práva vyjádřit se k podkladům rozhodnutí.

Dopravní značení, které bude v rozporu s přechodným dopravním značením bude dočasně zneplatněno.

VYPRACOVAL	ZAVADIL	Zavadil	NVB LINE
KONTROLOVAL	JANATA	Janata	
INVESTOR	ŘEDITELSTVÍ SILNIC A DÁLNIC ČR		NVB LINE s.r.o. Cukrovar 716 768 21 Kvasice www.nvbline.cz zavadil@nvbline.cz tel.:778 973 109
ZHOTOVITEL	SWIETELSKY STAVEBNÍ s.r.o.		
STAVBA	SILNICE I/69 LHOTA U VSETÍNA - LIPTÁL		
VÝKRES 2794 x 297	DOPRAVNĚ INŽENÝRSKÁ OPATŘENÍ - I. ETAPA		**DATUM** 9. 8. 2023
PŘECHODNÁ ÚPRAVA PROVOZU			**NAŠE ZN.** ZK-21-0282