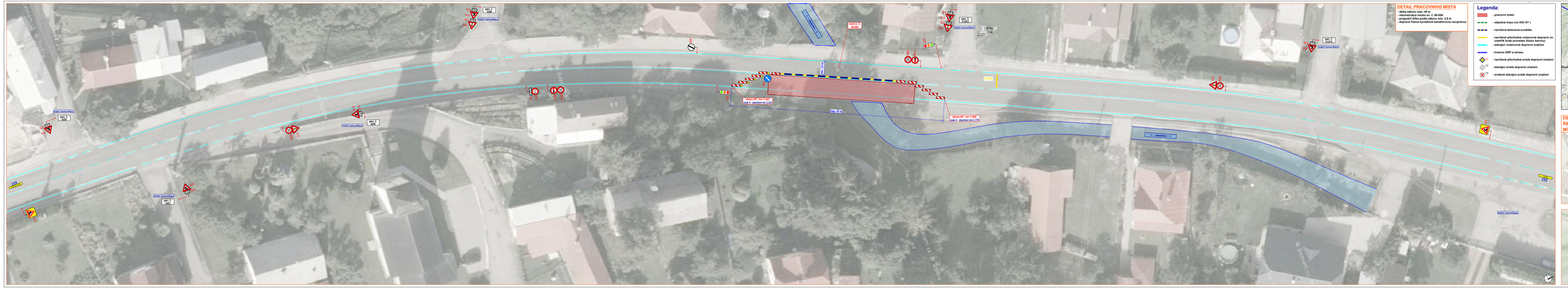
DETAIL PRACOVNÍHO MÍSTA
délka zábory max. 45 m
- délka pracovního místa min. 30 m
- případný šířkový zábor max. 3,5 m
- doprava řízena kyvadlově semaforovou soupravou
Legenda:
- pracovní místo
- objízdná trasa (viz DIO OT I
- navržená betonová svodidla
- navržené přechodné svislorovné dopravní zn. (odstíně bude provedeno žlutou barvou)
- stávající svislorovné dopravní značení
- hranice OPP a silnice
- navržené přechodné svislé dopravní značení
- stávající svislé dopravní značení
- zrušené stávající svislé dopravní značení
DETAIL MÍSTA ÚPRAV
MÍSTO ÚPRAV I
MÍSTO ÚPRAV II
ŘEŠENÉ MÍSTO
DETAIL ŘEŠENÉHO MÍSTA
PRACOVNÍ MÍSTO
Vsetín
Jasenná
Lutonina
Valovice
Slušovice
Kamenec
Vrbová
Vlčková
Jarcová
Na Jasence
Na Jasence II
Jasenná - K.ú.
Hradní komunikace
Soustředěné a přechodnou úpravou provozu, uzavřením pozemní komunikace nebude omezena.
V souladu s ustanovením § 30 odst. 3 zák. č. 500/2004 Sb. Správního řádu se vzdávám práva vyjádřit se k podkladům rozhodnutí.
Dopravní značení, které bude v místech s přechodným dopravním značením, bude dočasně zakryto.
ZPRACOVAL
KONTROLOVAL
SCHVÁLIL
ZODP. PROJEKTANT
STAVBA
SILNICE II/ 57 C, 16-035 PŘES POTOK JASENKA
VYPRACOVALA
DOPRAVNÍ ZNAČENÍ SITUACE
II. ETAPA - ÚPRAVA MÍSTA I.-III.
PROJEKTOVÁ DOKUMENTACE
ING. ZDENĚK ŠIMEK
Vsetínská 294
756 61 Rožnov p.R.
www.dimline.cz
tel.: 571 656 242
mob.: 603 178 184
DATUM
MĚŘ. ČÍ.
1 : 1000
A3 SITUACE