ÚZEMNÍ PLÁN LIPTÁL

KOORDINAČNÍ VÝKRES

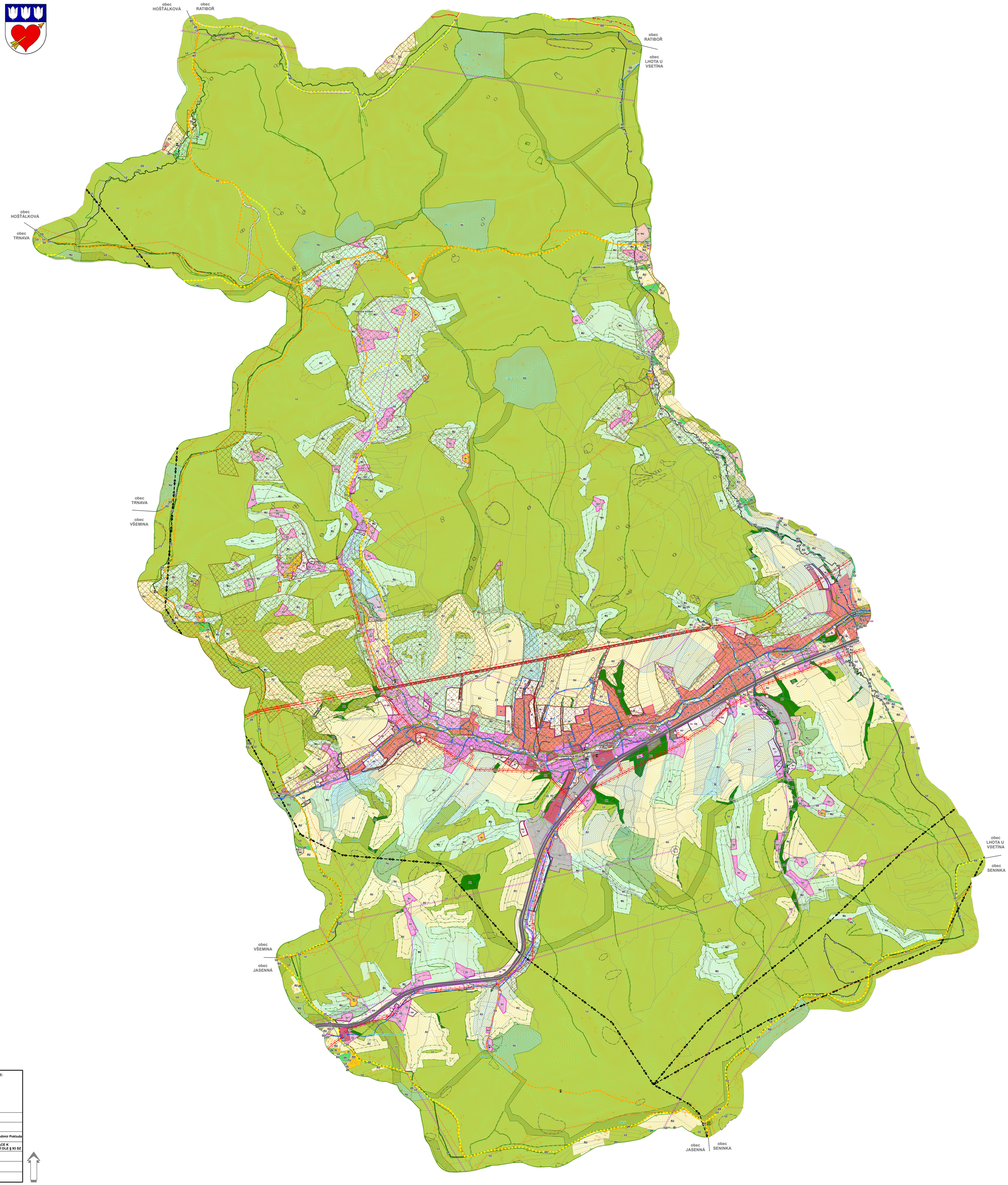

Legenda

- řešené území
- číslo plochy s rozdílným využitím
- zastavitelné plochy
- plochy změn v krajině
- zastavěné území k 1.5.2026
- biocentra ÚSES - STAV
- biocentra ÚSES - NÁVRH
- biokoridory ÚSES - STAV
- biokoridory ÚSES - NÁVRH
- parcelní kresba
- vrstevnice 2m

Plochy s rozdílným způsobem využití

stabilizované plochy	plochy změn	
BI	BI	bydlení individuální
RI		rekreace individuální
OU	OU	občanské vybavení všeobecné
OH		občanské vybavení - hřbitovy
SU		smíšené obytné všeobecné
SV	SV	smíšené obytné venkovské
PU	PU	veřejná prostranství všeobecná
DS	DS	doprava silniční
TU	TU	technická infrastruktura všeobecná
VU	VU	výroba všeobecná
VZ	VZ	výroba zemědělská a lesnická
ZK	ZK	zeleň krajinná
WT	WT	vodní a vodních toků
NU	NU	přírodní všeobecné
MU		smíšené krajinné všeobecné
AU		zemědělské všeobecné
LU		lesní všeobecné

STAV	NÁVRH	
		nemovitá kulturní památka
		místo významné události
		místo vyhlídky
		památný strom
		území ekologických rizik
		čerpací stanice vodárenská
		vodojem
		PČS - přečerpávací stanice odpadních vod
		čistírna odpadních vod
		trafostanice
		HOST - řídící ústředna
		radiová stanice na RR trase
		základnová stanice
		TV vysílač
		objekt požární ochrany
		splašková kanalizace
		jednotná kanalizace
		vodovodní síť
		vedení elektrické sítě VN 22kV
		kabelové vedení elektrické sítě VN 22kV
		vedení elektrické sítě VVN 110kV
		plynovod STL
		telekomunikační kabel
		rádioreléová trasa
		silnice I. tř.
		silnice III.tř.
		cyklotrasa/cyklostezka
		stezka pro pěší
		linie horizontu
		migrační osa koridorů velkých savců
		brownfield
		nemovitá kulturní památka
		archeologické naleziště II. kategorie
		území se zvýšenou ochranou krajinného rázu
		přírodní památka
		ochranné pásmo přírodní památky
		přírodní park
		NATURA 2000- EVL
		OP vodního zdroje II. stupně
		pásmo 50m od lesa
		meliorace
		sesuvné území
		ochranné pásmo elektrické sítě
		ochranné pásmo vysílače

Celé správní území:
- je zájmovým územím Ministerstva obrany z hlediska povolování vyjmenovaných druhů staveb
- je v souladu s § 22 zák. č. 20/1987 Sb., o státní památkové péči ve znění pozdějších předpisů, územím s archeologickými nálezy.
- leží v OP III. st. Valašské Meziříčí
- leží v CHOPAV Vsetínské vrchy

PŘÍLOHA Č. 4

HLAVNÍ PROJEKTANT:	**STEMIO, a. s.** sídlo: LAZARSKÁ 1718/3, 110 00 PRAHA 1 provozovna: J. STAŠI 165, 763 02 ZLÍN- MALENOVICE tel./fax: + 420 577 158 529 mobil: +420 731 653 834 email: zlin@stemio.cz	ČÍSLO PARÉ:	AUTORIZACE:
OBEC:	**Obec LIPTÁL**	DATUM:	**květen 2026**
POŘIZOVATEL:	**MĚSTSKÝ ÚŘAD VSETÍN** Odbor územního plánování, stavebního řádu a dopravy	ČÍSLO ZAKÁZKY:	**20_675**
		HLAVNÍ ARCHITEKT:	**Ing. arch. Vladimír Pokluda**
		STUPEŇ:	**DOKUMENTACE K PROJEDNÁNÍ DLE § 93 SZ**
NÁZEV AKCE:	**ÚZEMNÍ PLÁN LIPTÁL**		
OBSAH:	**KOORDINAČNÍ VÝKRES**	MĚŘÍTKO:	**1:5 000**
		ČÍSLO VÝKRESU:	**II.B1**