ÚZEMNÍ PLÁN LIPTÁL

VÝKRES VEŘEJNĚ PROSPĚŠNÝCH STAVEB, OPATŘENÍ A ASANACÍ

Legenda

- řešené území
- 54 číslo navrhovaných ploch VPS, VPO
- parcelní kresba
- plochy a koridory s možností vyvlastnění
- veřejně prospěšné stavby (VPS)
- veřejně prospěšná opatření (VPO)

označení VPS, VPO, asanace, stavby a opatření k zajišťování obrany a bezpečnosti státu v ÚP	číslo návrhové plochy s rozdílným způsobem využití	vyvlastnění	předkupní právo	označení VPS, VPO v ZUR
DS1(ZUR)	50	+	-	DS110
	51	+	-	
	52	+	-	
T1	54	+	-	
T2	55	+	-	
W1	58	+	-	
BC1	80	+	-	
	83			
BC2	81	+	-	
	82			
BK1	84	+	-	
	85	+	-	
	86	+	-	
BK2	87	+	-	

veřejná prospěšnost a právo vyvlastnění pro stavby a opatření s označením "(ZÚR)" vyplývá ze ZUR

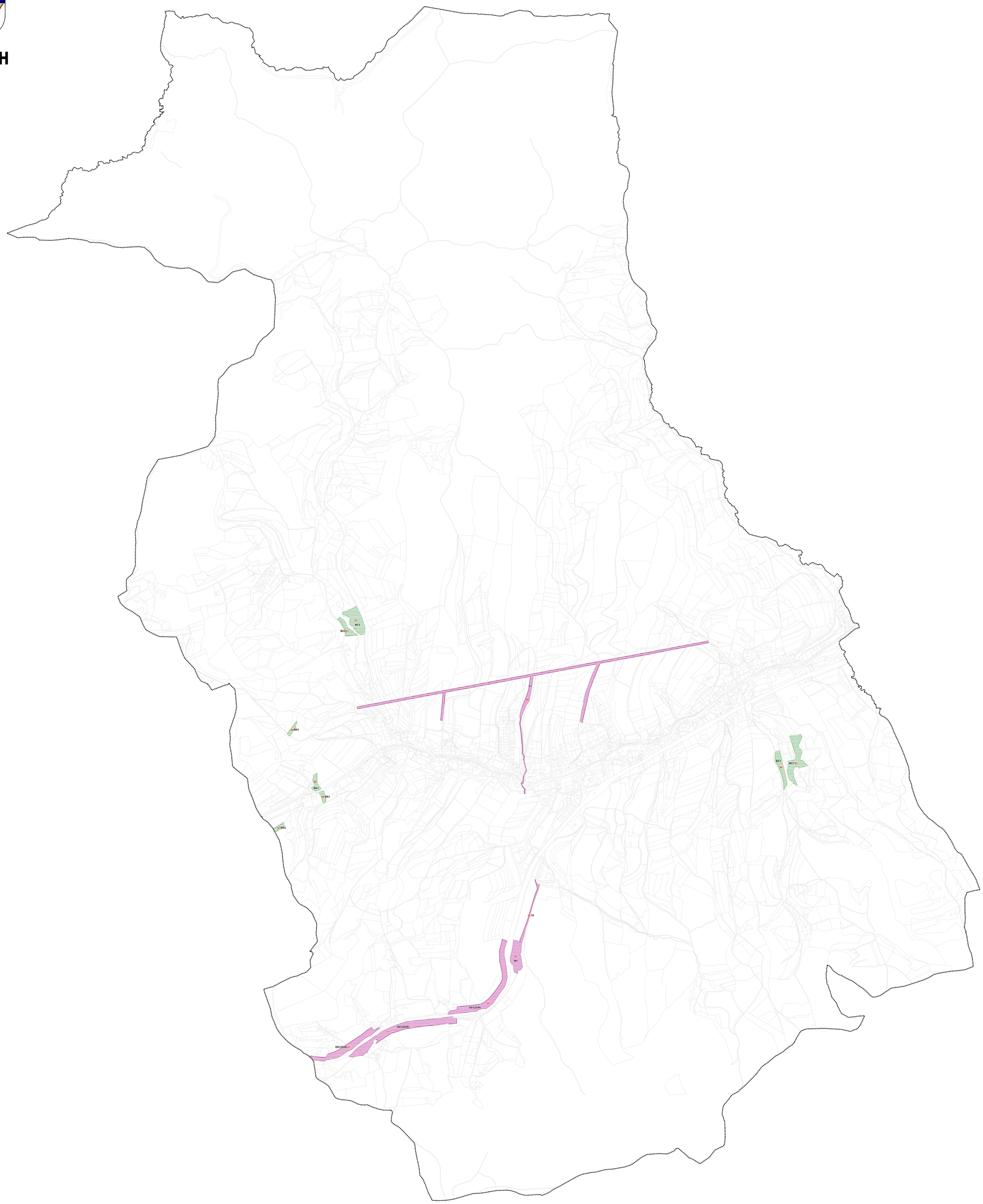

PŘÍLOHA Č. 2

HLAVNÍ PROJEKTANT:	**STEMIO, a. s.** sídlo: LAZARSKÁ 1718/3, 110 00 PRAHA 1 provozovna: J. STAŠI 165, 763 02 ZLÍN- MALENOVICE tel./fax: + 420 577 158 529 mobil: +420 731 653 834 email: zlin@stemio.cz	ČÍSLO PARÉ:	AUTORIZACE:
OBEC:	**Obec LIPTÁL**	DATUM:	**květen 2026**
POŘIZOVATEL:	**MĚSTSKÝ ÚŘAD VSETÍN** Odbor územního plánování, stavebního řádu a dopravy	ČÍSLO ZAKÁZKY:	**20_675**
		HLAVNÍ ARCHITEKT:	**Ing. arch. Vladimír Pokluda**
		STUPEŇ:	**DOKUMENTACE K PROJEDNÁNÍ DLE § 93 SZ**
NÁZEV AKCE:	**ÚZEMNÍ PLÁN LIPTÁL**		
OBSAH:	**VYKRES VEŘEJNĚ PROSPĚŠNÝCH STAVEB, OPATŘENÍ A OPATŘENÍ**	MĚŘÍTKO:	**1:5 000**
		ČÍSLO VÝKRESU:	**I.B3**